

Il timbro più sottile al mondo

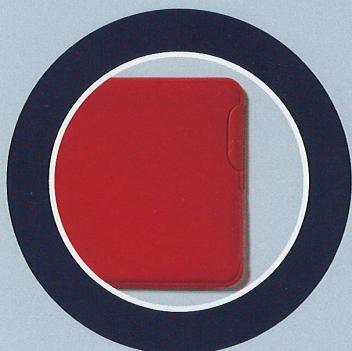

Personalizzazione & ingegnerizzazione



Stamp Card

Il timbro portatile più sottile e leggero al mondo, spessore di soli 2,8 mm per 7 grammi di peso, con una lastra timbro personalizzabile di 38x63 mm.



Stamp Card Id

Il timbro usato come tesserino professionale e documento di identità purché munito di fotografia, dati e segnatura rilasciato da un'Amministrazione dello Stato. (art. 35 D.P.R. 445/2000 e s.m.i.)



Stamp Card RFID

Il timbro con tecnologia RFID (Radio Frequency Identification). Sistema basato sulla lettura a distanza di informazioni contenute in un Tag, tramite radio frequenza.

Personalizzazione dell'interno



Stamp Card può essere personalizzato con marchi, loghi e testo, su più di 10 righe. Utilissimo anche in assenza del biglietto da visita per lasciare velocemente i propri dati.

Stamp Card è costituito da un guscio portatimbro formato da due lamine unite tra loro nel lato corto.

All'interno della prima lamina viene posizionata la gomma timbro (max 38x63 mm), una dima aiuta nell'esatta applicazione della stessa.

All'interno della seconda lamina si applica il feltro inchiostante adesivizzato in lana naturale. E' disponibile anche una versione con il perimetro dell'isola inchiostante pressofusa.

Una mascherina protettiva adesiva, in varie forme e dimensioni, appositamente studiata e prodotta da 3M - DB Ingegneria dell'Immagine e brevettata, delimita la sola inchiostrazione della gomma timbro.

Con l'inchiostrazione il timbro è pronto per l'uso.

Una variante al timbro costituito da gomma e feltro è una versione con la sola gomma preinchiostata, con la possibilità di utilizzare vari colori per la timbratura.

Personalizzazione dell'esterno

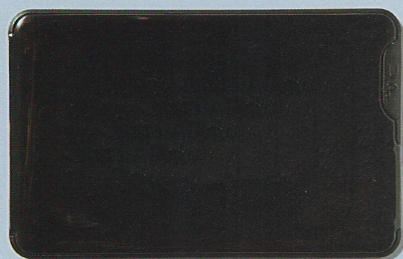
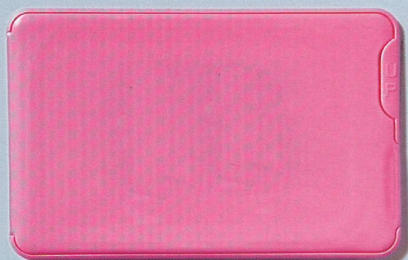

L'utilità di un timbro sempre disponibile, unita alla personalizzazione dello stesso, consentono a Stamp Card di essere un ottimo strumento di fidelizzazione e promozione aziendale.

Le ampie superfici esterne (70,08 cm²) consentono la personalizzazione dello Stamp Card, sia nella versione lucida che satinata, attraverso:

- ▶ stampa laser
- ▶ stampa a 4 colori con stampante per label/card
- ▶ serigrafia*
- ▶ alto o basso rilievo con tasselli intercambiabili in fase di stampaggio del guscio*
lato anteriore dim. mm 40x64
lato posteriore dim. mm 16x50

* Consigliate per le alte tirature

Stamp Card Id

Tesserino professionale e documento di identità

Con un kit disponibile è possibile personalizzare e rendere Stamp Card un vero e proprio tesserino professionale e documento di identità.

In base all'art. 35 del D.P.R. 28 dicembre 2000, n. 445, sono equipollenti alla carta di identità le tessere di riconoscimento purché munite di fotografia e di timbro o di altra segnatura equivalente rilasciate da un'Amministrazione dello Stato.

Per quanto concerne la natura degli Ordini Professionali questi sono da considerarsi come Enti Pubblici (T.A.R. Lazio sezione I, 10 luglio 1991, n. 1253; T.A.R. Lazio sezione I, 28 gennaio 2000, n. 466). Le tessere di riconoscimento rilasciate dagli Ordini Professionali si possono quindi considerare rilasciate da un'Amministrazione dello Stato e, se corredate da fotografia e da timbro o da altra segnatura equivalente, diventano documenti di identità.



Stamp Card RFId

Ingegnerizzazione

Stamp Card RFId è dotato di tecnologia RFId (Radio Frequency Identification) che, per la sua potenzialità di applicazione, è stata definita come tecnologia **general purpose**.

Per la realizzazione del **progetto Stamp Card RFId**, i ricercatori e progettisti si sono avvalsi dei risultati delle ricerche dell'**Osservatorio Permanente sulle tecnologie RFId** della **School of Management del Politecnico di Milano** e di **AITech-Assinform**, di **Confindustria**. L'Osservatorio RFId è divenuto riferimento principale in Italia per tutte le Società che si occupano di tematiche connesse all'applicazione di tecnologie RFId in ambito business, tra le più importanti Microsoft, Siemens IT, Oracle e Unisys.

L'RFId è la moderna alternativa sia alle tecnologie di personal identification tradizionali (badge, tesserini, ecc.), sia alle tecnologie di strong authentication basate sul riconoscimento degli attributi biometrici di un individuo. A differenza di tali tecnologie non richiede contatto visivo per l'identificazione e permette il riconoscimento anche "a distanza".

L'Identificazione tramite RFId, oltre a rendere più agile l'impiego di varchi motorizzati, distingue



gli ingressi dalle uscite verificando automaticamente l'elenco delle presenze all'interno di una determinata zona, consentire l'avvio o l'arresto di un PC a seconda che l'utente si trovi o meno nelle vicinanze, può anche permettere il funzionamento di una macchina o apparecchiatura solo in presenza di operatori autorizzati.

E' in questi casi che diventa particolarmente interessante l'utilizzo di Stamp Card RFId, che unisce l'utilità di un timbro personale alla tecnologia RFID. Il personale specializzato, dopo aver utilizzato un macchinario (TAC - RM) attivato con RFId, può anche timbrare e firmare la certificazione rilasciata, attestandone così l'autenticità.



Materiali, colori ed inchiostri

Tutti i prodotti utilizzati per la realizzazione e colorazione dello Stamp Card sono conformi alla vigente normativa nazionale ed internazionale.

Il materiale utilizzato per il guscio è polipropilene omopolimero PP-(H), esente da cadmio, piombo e metalli pesanti.

Stamp Card viene realizzato sia nella versione lucida che satinata ed è disponibile in una vasta gamma di colori (nero, rosso, grigio, blu, verde, rosa, trasparente), anche personalizzabili.

Stamp Card può essere inchiosttrato presso il timbrificio o direttamente con il flaconcino monodose con tappo Tamper Evident (Oscar dell'imballaggio, Eurostar for Packaging, Worldstar for Packaging) che eroga gocce di inchiostro calibrate, evitando così di sporcarsi e di inchiosttrare in eccesso il feltro.

Stamp Card
Sempre con te

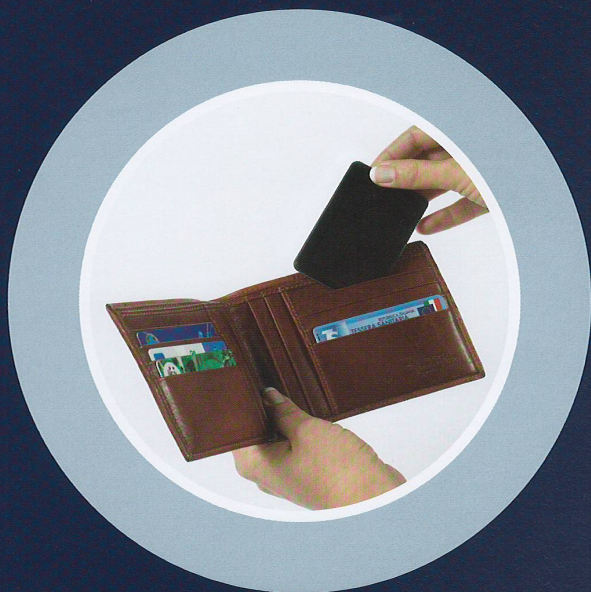

Stamp Card è il timbro portatile per eccellenza

E' il più sottile, il più leggero e ha la più grande lastra timbro personalizzabile al mondo. Ha le dimensioni di una comune carta di credito e si ripone, come una di queste, nelle apposite tasche previste in ogni portafoglio, portadocumenti e valigetta, in modo così da essere sempre disponibile.

Facilità d'uso

Impugnando Stamp Card dal lato principale,
riconoscibile dall'indicazione UP apposta sul guscio,

in soli tre movimenti

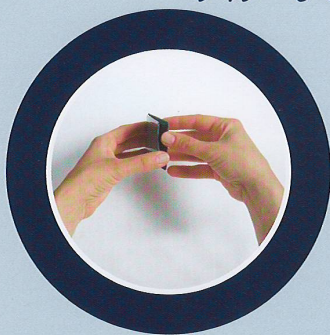

apertura

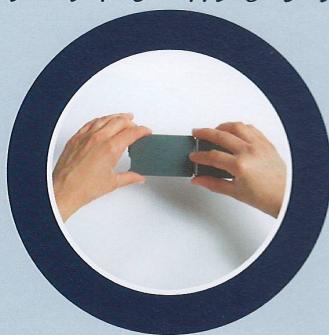

posizionamento



leggera pressione

la timbratura risulta facile e perfetta

Sicurezza

4 sono le caratteristiche che rendono Stamp Card un timbro sicuro:

- ▶ L'utilizzo di un inchiostro ad alta viscosità
- ▶ La pressofusione del perimetro dell'isola inchiostriante (Optional)
- ▶ La mascherina protettiva adesiva 3M -brevettata- che delimita la sola inchiostrazione della gomma timbro
- ▶ La chiusura perimetrale ermetica del guscio

Stamp Card è l'unico timbro portatile in commercio ad avere un'assoluta sicurezza

Scheda tecnica

GUSCIO		FELTRO ED INCHIOSTRO	
DIMENSIONI (chiuso)	mm 54x84 (Formato carta di credito)	DIMENSIONE	mm 37x62
SPESSORE	mm 2,8	SPESSORE	+/- mm 1,00
PESO	gr. 7,0 (Guscio) gr. 9,4 ca. (Timbro completo)	RAGGIO DI CURVATURA	5°
MATERIALE	Polipropilene omopolimero PP-(H)	COMPOSIZIONE	Lana naturale rasata
FINITURA - COLORE	Lucido: Nero, grigio, rosso, blu, verde, rosa, trasparente Satinato: Nero, rosso, verde, rosa Personalizzato a richiesta	COLORE	Naturale, nero, marrone
DIMENSIONE TIMBRATURA		ADESIVIZZATO	Si
LASTRA TIMBRO (Gomma testo)	Dim. max mm 38x63	AUMENTO SPESSORE ALL'INCHIOSTRO	10% vol.
DIMENSIONI ESTERNE PER LA PUBBLICITA'		COLORE INCHIOSTRO	Nero, blu, verde, rosso Personalizzato a richiesta
CON STAMPA SERIGRAFICA	mm 48x73 per due facciate (Totale cm ² 70,08)	CONFEZIONE INCHIOSTRO	Flaconcini monodose con tappo Tamper Evident, erogazione gocce di inchiostro calibrate
CON STAMPA A 4 COLORI PER LABEL/CARD	mm 48x73 per due facciate (Totale cm ² 70,08)	MASCHERINE PROTETTIVE (Prodotto brevettato)	
CON STAMPA LASER	mm 48x73 per due facciate (Totale cm ² 70,08)	DIMENSIONE ESTERNA	mm 43,18x67,66 con raggio di curvatura di 7,7°
CON TASSELLO METALLICO IN FASE DI STAMPAGGIO PLASTICO ALTO E/O BASSO RILIEVO	Dimensione stampa lato "A" mm 40,08x65,07 Dimensione stampa lato "B" mm 16,40x50,00	APERTURA ALL'INTERNO DELLA SAGOMATURA	Rettangolo piccolo mm 18x42 centrato Rettangolo grande mm 27x57 centrato Quadrato mm 37x37 centrato Ovale mm 28x45 centrato Cerchio diametro mm 36 centrato Personalizzata a richiesta
		COLORE	Nero non trasparente (di serie) Personalizzato a richiesta



Il timbro più sottile al mondo

ITALIAN DESIGN

Distribuito da:



www.stampcardonline.com

Tutti i prodotti, i servizi e i materiali illustrati in questo depliant sono marchi, marchi registrati o marchi di fabbrica dei rispettivi proprietari. I loghi sono marchi registrati e proprietà delle Case interessate.